

## NOS VALEURS

Écoute - Relation de confiance  
Respect - Non jugement - Soutien  
Relation d'aide - Rythme propre  
Mieux-être - Acteur de sa santé

## NUMÉROS UTILES

☎ 09 74 75 13 13 de 9h à 20h, appel non certifié  
JOUEURS INFO SERVICE.FR

### Joueurs info service

**09 74 75 13 23**

(coût d'un appel local depuis un poste fixe)

**inpes**  
www.inpes.sante.fr

### Écoute Alcool

**09 80 98 09 30**

(coût d'un appel local depuis un poste fixe)

**tabac-info-service.fr**

### Tabac info services

**3989**

(0,15 euros/min depuis un poste fixe)

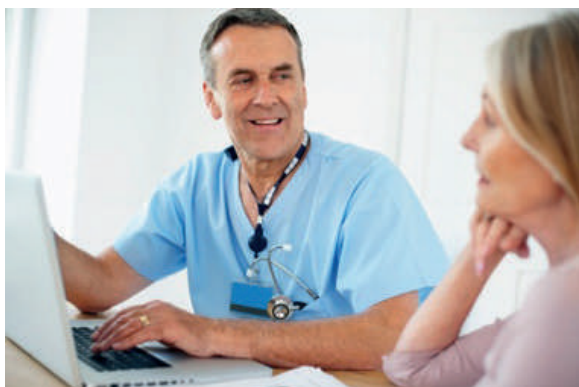

N'hésitez pas à consulter le site web du SIVOM

[www.sivom-bethunois.fr](http://www.sivom-bethunois.fr)

## HORAIRES OUVERTURE BÉTHUNE

Du Lundi au Vendredi :  
**de 9h à 12h et de 13h à 17h**  
Le Jeudi :  
**de 9h à 12h et de 13h à 18h**

**CONFIDENTIALITÉ / GRATUITÉ**

### RENDEZ-VOUS POSSIBLES SUR :

- **BRUAY-LA-BUISSIÈRE**  
(MIPPS, rue Lamendin)
- **LILLERS**  
(La Maison des Permanences, place de l'Eglise)
- **NOEUX-LES-MINES**  
(Antenne de la CABBALR, avenue Léon Blum)

[csapa@sivom-bethunois.fr](mailto:csapa@sivom-bethunois.fr)



Le **SIVOM de la Communauté du Béthunois** est un établissement public de coopération intercommunale (EPCI) qui regroupe 25 communes.

**SIVOM** communauté du  
**Béthunois**  
Acteur de votre quotidien

### SIVOM de la Communauté du Béthunois

660, rue de Lille – CS 20635 – 62412 Béthune Cedex

Tél : 03 21 61 55 55 - Fax : 03 21 61 55 69

[www.sivom-bethunois.fr](http://www.sivom-bethunois.fr)

## CSAPA LA CHRYSALIDE

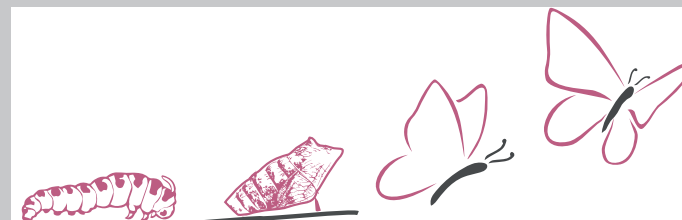

Centre Soins Accompagnement Prévention Addictologie

**LA CHRYSALIDE**

## Centre Soins Accompagnement Prévention Addictologie

Spécialisé en alcoologie,  
tabacologie, addictions  
sans produit

**03 21 61 55 77**

Des services proposés par le Sivom  
de la Communauté du Béthunois

**SIVOM** communauté du  
**Béthunois**  
Solidarité - Santé

## NOS MISSIONS

**ACCUEIL - ÉCOUTE - ÉVALUATION**  
**ORIENTATION TOUTES ADDICTIONS**  
**SOINS - ACCOMPAGNEMENT**  
**SENSIBILISATION - PRÉVENTION**  
**INFORMATION - ÉDUCATION**



## UNE ÉQUIPE DE PROFESSIONNELS

**Une équipe pluridisciplinaire vous accueille :**  
Médecin addictologue, psychologue, infirmière,  
assistant socio-éducatif, secrétaire.



**Cette équipe vous propose un accompagnement en alcoologie, tabacologie, addictions sans produit :**

- **Entretiens individuels :** *suivi médical, psychologique, social, diététique*
- **Sevrage ambulatoire**
- **Préparation au sevrage hospitalier**
- **Ateliers collectifs :** *marche, groupe de parole*
- **Présentation d'associations néphalistes**

## POUR QUI ?

**POUR TOUTE PERSONNE**

- **En questionnement**
- **En difficulté**
- **Qui souhaite faire le point**

**TOUTE PERSONNE DE L'ENTOURAGE**

En lien avec l'alcool, le tabac ou les addictions sans produit : jeux d'argent, achats pathologiques, troubles du comportement alimentaire (type boulimie).

## DANS QUEL CADRE

- **Une démarche personnelle**
- **Un suivi des obligations de soins**

Nous travaillons en partenariat avec d'autres établissements, organismes et des professionnels extérieurs (*voir notre livret d'accueil*).

